ТЕРМОТРОНИК
ОБОРУДОВАНИЕ ДЛЯ УЧЁТА ВОДЫ И ТЕПЛА

Утверждаю
Управляющий директор
ООО «ТЕРМОТРОНИК»
_____О.Б.Чугунов

Прайс-лист

Действует с 01.08.2023

Комплект оборудования для организации узла учета тепловой энергии на базе расходомеров «ПИТЕРФЛОУ К» и тепловычислителя «ТВ7-04.1М Лайт»

Комплект оборудования *	Диапазон м3/час	Стоимость комплекта, руб. (без НДС)	
		с одним расходомером	с двумя расходомерами
Комплект на базе ПИТЕРФЛОУ К20-6 класс А (1:150)	0,04 - 6,0	49 100 руб.	75 200 руб.
Комплект на базе ПИТЕРФЛОУ К20-12 класс А (1:150)	0,08 - 12,0	49 100 руб.	75 200 руб.
Комплект на базе ПИТЕРФЛОУ К20-6 класс В (1:250)	0,02 - 6,0	51 200 руб.	79 400 руб.
Комплект на базе ПИТЕРФЛОУ К20-12 класс В (1:250)	0,05 - 12,0	51 200 руб.	79 400 руб.
Комплект на базе ПИТЕРФЛОУ К25-9 класс А (1:150)	0,06 - 9,0	51 500 руб.	80 000 руб.
Комплект на базе ПИТЕРФЛОУ К25-18 класс А (1:150)	0,12 - 18,0	51 500 руб.	80 000 руб.
Комплект на базе ПИТЕРФЛОУ К25-9 класс В (1:250)	0,036 - 9,0	53 600 руб.	84 200 руб.
Комплект на базе ПИТЕРФЛОУ К25-18 класс В (1:250)	0,08 - 18,0	53 600 руб.	84 200 руб.
Комплект на базе ПИТЕРФЛОУ К32-15 класс А (1:150)	0,10 - 15,0	53 900 руб.	84 800 руб.
Комплект на базе ПИТЕРФЛОУ К32-30 класс А (1:150)	0,20 - 30,0	53 900 руб.	84 800 руб.
Комплект на базе ПИТЕРФЛОУ К32-15 класс В (1:250)	0,05 - 15,0	57 100 руб.	91 200 руб.
Комплект на базе ПИТЕРФЛОУ К32-30 класс В (1:250)	0,12 - 30,0	57 100 руб.	91 200 руб.
Комплект на базе ПИТЕРФЛОУ К40-22 класс А (1:150)	0,15 - 22,0	57 500 руб.	92 000 руб.
Комплект на базе ПИТЕРФЛОУ К40-45 класс А (1:150)	0,30 - 45,0	57 500 руб.	92 000 руб.
Комплект на базе ПИТЕРФЛОУ К40-22 класс В (1:250)	0,08 - 22,0	59 700 руб.	96 400 руб.
Комплект на базе ПИТЕРФЛОУ К40-45 класс В (1:250)	0,16 - 45,0	59 700 руб.	96 400 руб.
Комплект на базе ПИТЕРФЛОУ К50-36 класс А (1:150)	0,24 - 36,0	58 500 руб.	94 000 руб.
Комплект на базе ПИТЕРФЛОУ К50-72 класс А (1:150)	0,48 - 72,0	58 500 руб.	94 000 руб.
Комплект на базе ПИТЕРФЛОУ К50-36 класс В (1:250)	0,15 - 36,0	62 000 руб.	101 000 руб.
Комплект на базе ПИТЕРФЛОУ К50-72 класс В (1:250)	0,29 - 72,0	62 000 руб.	101 000 руб.

* Комплект оборудования, оптимизированный по составу и цене составных частей. Во всех исполнениях комплектуется одним вычислителем «ТВ-7.04.1М Лайт», одним или двумя расходомерами «ПИТЕРФЛОУ К» и одним источником питания, достаточным для питания двух расходомеров. В случае необходимости дополнительный источник питания можно приобрести отдельно.

Сопутствующее оборудование

Наименование	Стоимость, руб. (без НДС)
Импульсный источник питания для расходомеров на DIN-рейку ИЭС6-126060 (12V)	1 400 руб.
Комплекты термопреобразователей сопротивления	...
Датчики давления	...

ООО «ТЕРМОТРОНИК» 193318, Санкт – Петербург, ул. Ворошилова, д.2, литер А, пом. 211/2
Отдел продаж: тел. 8 (812) 326-10-50, e-mail: zakaz@termotronic.ru
Техподдержка: тел. 8 (800) 333-10-34, e-mail: support@termotronic.ru

Расходомеры электромагнитные «ПИТЕРФЛОУ РС»

Предназначены для использования в системах тепло- и водоснабжения и автоматизации технологических процессов. T_{max}=150°; P_{max}=1.6МПа; IP65/IP66; 12 лет гарантия от протечки.

Питерфлоу РС 50-72 -A -C __

Диаметр - Qмакс, м3/час

20-12 /-6[L]
25-18 /-9[L]
32-30 /-15[L]
40-45 /-22[L]
50-72 /-36[L]
65-120 /-60[L]
80-180 /-90[L]
100-280 /-140[L]
150-630
200-1000

Диапазон измерений

-A (диапазон 1:150)
-B (диапазон 1:250)
-C (диапазон 1:450)

Дополнительные параметры

-P25 (P_{max}=2,5МПа)
-IP68Kxx (IP68 с кабелем xx метров)

Тип присоединения

-M (муфта нерж.)
-C (сэндвич нерж.)
-Ф (фланцы ГОСТ 33259-2015 Ст.10)
-Ф1 (фланцы ГОСТ 33259-2015 нерж.)

Сэндвич (-C), нержавеющий сплав

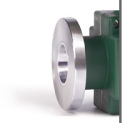	Длина мм	Класс A (1:150)		Класс B (1:250)		Класс C (1:450)		Под заказ
		Диапазон м³/час	Стоимость (без НДС)[1]	Диапазон м³/час	Стоимость (без НДС)[1]	Диапазон м³/час	Стоимость (без НДС)[1]	
PC20-6	111	0,04 - 6,0	29 700 руб.	0,02 - 6,0	31 800 руб.	0,013 - 6,0	46 800 руб.	+
PC20-12	111	0,08 - 12,0	29 700 руб.	0,05 - 12,0	31 800 руб.	0,02 - 12,0	46 800 руб.	+
PC25-9	111	0,06 - 9,0	32 100 руб.	0,036 - 9,0	34 200 руб.	0,02 - 9,0	51 100 руб.	+
PC25-18	111	0,12 - 18,0	32 100 руб.	0,08 - 18,0	34 200 руб.	0,04 - 18,0	51 100 руб.	+
PC32-15	128	0,10 - 15,0	33 100 руб.	0,05 - 15,0	36 300 руб.	0,03 - 15,0	53 800 руб.	+
PC32-30	128	0,20 - 30,0	33 100 руб.	0,12 - 30,0	36 300 руб.	0,07 - 30,0	53 800 руб.	+
PC40-22	128	0,15 - 22,0	36 700 руб.	0,08 - 22,0	38 900 руб.	0,05 - 22,0	58 200 руб.	+
PC40-45	128	0,30 - 45,0	36 700 руб.	0,16 - 45,0	38 900 руб.	0,10 - 45,0	58 200 руб.	+
PC50-36	153	0,24 - 36,0	37 700 руб.	0,15 - 36,0	41 200 руб.	0,08 - 36,0	61 000 руб.	+
PC50-72	153	0,48 - 72,0	37 700 руб.	0,29 - 72,0	41 200 руб.	0,16 - 72,0	61 000 руб.	+

Муфта (-M), нержавеющий сплав

	Длина мм	Класс A (1:150)		Класс B (1:250)		Класс C (1:450)		Под заказ
		Диапазон м³/час	Стоимость (без НДС)[1]	Диапазон м³/час	Стоимость (без НДС)[1]	Диапазон м³/час	Стоимость (без НДС)[1]	
PC20-6	140	0,04 - 6,0	30 900 руб.	0,024 - 6,0	32 600 руб.	0,013 - 6,0	48 000 руб.	+
PC20-12	140	0,08 - 12,0	30 900 руб.	0,05 - 12,0	32 600 руб.	0,03 - 12,0	48 000 руб.	+
PC32-15	170	0,10 - 15,0	41 400 руб.	0,05 - 15,0	43 900 руб.	0,03 - 15,0	66 100 руб.	+
PC32-30	170	0,20 - 30,0	41 400 руб.	0,12 - 30,0	43 900 руб.	0,07 - 30,0	66 100 руб.	+

[1] В стоимость расходомера включена стоимость блока питания и комплекта прокладок.
[2] Изменение стандартных настроек расходомера увеличивает срок поставки до трёх рабочих дней.

Расходомеры электромагнитные «ПИТЕРФЛОУ РС»

Фланцы (-Ф1), нержавеющий сплав

	Длина мм	Класс А (1:150)		Класс В (1:250)		Класс С (1:450)		Под заказ
		Диапазон $м^3$/час	Стоимость (без НДС)[1]	Диапазон $м^3$/час	Стоимость (без НДС)[1]	Диапазон $м^3$/час	Стоимость (без НДС)[1]	
РС20-6	155	0,04 - 6,0	40 700 руб.	0,02 - 6,0	43 000 руб.	0,013 - 6,0	64 500 руб.	+
РС20-12	155	0,08 - 12,0	40 700 руб.	0,05 - 12,0	43 000 руб.	0,03 - 12,0	64 500 руб.	+
РС25-9	200	0,06 - 9,0	42 800 руб.	0,04 - 9,0	45 300 руб.	0,02 - 9,0	68 000 руб.	+
РС25-18	200	0,12 - 18,0	42 800 руб.	0,07 - 18,0	45 300 руб.	0,04 - 18,0	68 000 руб.	+
РС32-15	200	0,10 - 15,0	43 500 руб.	0,05 - 15,0	46 100 руб.	0,03 - 15,0	69 100 руб.	+
РС32-30	200	0,20 - 30,0	43 500 руб.	0,12 - 30,0	46 100 руб.	0,07 - 30,0	69 100 руб.	+
РС40-22	200	0,15 - 22,0	45 300 руб.	0,09 - 22,0	48 000 руб.	0,05 - 22,0	72 100 руб.	+
РС40-45	200	0,30 - 45,0	45 300 руб.	0,18 - 45,0	48 000 руб.	0,10 - 45,0	72 100 руб.	+
РС50-36	200	0,24 - 36,0	47 600 руб.	0,15 - 36,0	50 400 руб.	0,08 - 36,0	75 900 руб.	+
РС50-72	200	0,48 - 72,0	47 600 руб.	0,29 - 72,0	50 400 руб.	0,16 - 72,0	75 900 руб.	+
РС65-60	200	0,40 - 60,0	55 700 руб.	0,24 - 60,0	59 200 руб.	0,13 - 60,0	89 000 руб.	+
РС65-120	200	0,80 - 120,0	55 700 руб.	0,48 - 120,0	59 200 руб.	0,27 - 120,0	89 000 руб.	+
РС80-90	200	0,60 - 90,0	57 800 руб.	0,36 - 90,0	61 300 руб.	0,20 - 90,0	92 500 руб.	+
РС80-180	200	1,20 - 180,0	57 800 руб.	0,72 - 180,0	61 300 руб.	0,40 - 180,0	92 500 руб.	+
РС100-140	250	0,93 - 140	61 600 руб.	0,56 - 140	65 300 руб.	0,31 - 140	98 400 руб.	+
РС100-280	250	1,90 - 280	61 600 руб.	1,20 - 280	65 300 руб.	0,60 - 280	98 400 руб.	+

Фланцы (-Ф), двухкомпонентное эпоксидное покрытие с высокой стойкостью к воде и химикатам

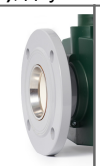	Длина мм	Класс А (1:150)		Класс В (1:250)		Класс С (1:450)		Под заказ
		Диапазон $м^3$/час	Стоимость (без НДС)[1]	Диапазон $м^3$/час	Стоимость (без НДС)[1]	Диапазон $м^3$/час	Стоимость (без НДС)[1]	
РС65-60	200	0,40 - 60,0	52 400 руб.	0,24 - 60,0	55 500 руб.	0,15 - 60,0	83 600 руб.	+
РС65-120	200	0,80 - 120,0	52 400 руб.	0,48 - 120,0	55 500 руб.	0,27 - 120,0	83 600 руб.	+
РС80-90	200	0,60 - 90,0	56 300 руб.	0,36 - 90,0	59 700 руб.	0,20 - 90,0	89 900 руб.	+
РС80-180	200	1,20 - 180,0	56 300 руб.	0,72 - 180,0	59 700 руб.	0,40 - 180,0	89 900 руб.	+
РС100-140	250	0,93 - 140	58 200 руб.	0,56 - 140	61 600 руб.	0,31 - 140	92 900 руб.	+
РС100-280	250	1,90 - 280	58 200 руб.	1,20 - 280	61 600 руб.	0,60 - 280	92 900 руб.	+
РС150-630 (2,5МПа)	328	4,20 - 630	105 100 руб.	2,50 - 630	111 600 руб.	1,40 - 630	138 400 руб.	+
РС200-1000 (2,5МПа)	358	6,67 - 1000	180 900 руб.	4,00 - 1000	191 500 руб.	2,25 - 1000	247 800 руб.	+

[1] В стоимость расходомера включена стоимость блока питания и комплекта прокладок.
[2] Изменение стандартных настроек расходомера увеличивает срок поставки до трёх рабочих дней.

Расходомеры электромагнитные «ПИТЕРФЛОУ РС» IP68

исполнения -IP68 Kxx (с присоединённым кабелем)

Фланцы (-Ф1), нержавеющий сплав

	Длина мм	Класс A (1:150)		Класс B (1:250)		Класс C (1:450)		Под заказ
		Диапазон $м^3$/час	Стоимость (без НДС)[1]	Диапазон $м^3$/час	Стоимость (без НДС)[1]	Диапазон $м^3$/час	Стоимость (без НДС)[1]	
РС20-6	155	0,04 - 6,0	57 800 руб.	0,02 - 6,0	60 400 руб.	0,013 - 6,0	84 000 руб.	+
РС20-12	155	0,08 - 12,0	57 800 руб.	0,05 - 12,0	60 400 руб.	0,03 - 12,0	84 000 руб.	+
РС25-9	200	0,06 - 9,0	60 200 руб.	0,04 - 9,0	62 900 руб.	0,02 - 9,0	87 800 руб.	+
РС25-18	200	0,12 - 18,0	60 200 руб.	0,07 - 18,0	62 900 руб.	0,04 - 18,0	87 800 руб.	+
РС32-15	200	0,10 - 15,0	60 800 руб.	0,05 - 15,0	63 800 руб.	0,03 - 15,0	89 000 руб.	+
РС32-30	200	0,20 - 30,0	60 800 руб.	0,12 - 30,0	63 800 руб.	0,07 - 30,0	89 000 руб.	+
РС40-22	200	0,15 - 22,0	62 900 руб.	0,09 - 22,0	65 900 руб.	0,05 - 22,0	92 340 руб.	+
РС40-45	200	0,30 - 45,0	62 900 руб.	0,18 - 45,0	65 900 руб.	0,10 - 45,0	92 340 руб.	+
РС50-36	200	0,24 - 36,0	65 400 руб.	0,15 - 36,0	68 500 руб.	0,08 - 36,0	96 440 руб.	+
РС50-72	200	0,48 - 72,0	65 400 руб.	0,29 - 72,0	68 500 руб.	0,16 - 72,0	96 440 руб.	+
РС65-60	200	0,40 - 60,0	74 300 руб.	0,24 - 60,0	78 200 руб.	0,13 - 60,0	111 000 руб.	+
РС65-120	200	0,80 - 120,0	74 300 руб.	0,48 - 120,0	78 200 руб.	0,27 - 120,0	111 000 руб.	+
РС80-90	200	0,60 - 90,0	76 700 руб.	0,36 - 90,0	80 500 руб.	0,20 - 90,0	114 800 руб.	+
РС80-180	200	1,20 - 180,0	76 700 руб.	0,72 - 180,0	80 500 руб.	0,40 - 180,0	114 800 руб.	+
РС100-140	250	0,93 - 140	80 800 руб.	0,56 - 140	84 900 руб.	0,31 - 140	121 300 руб.	+
РС100-280	250	1,90 - 280	80 800 руб.	1,20 - 280	84 900 руб.	0,60 - 280	121 300 руб.	+

Фланцы (-Ф), двухкомпонентное эпоксидное покрытие с высокой стойкостью к воде и химикатам

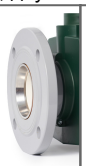	Длина мм	Класс A (1:150)		Класс B (1:250)		Класс C (1:450)		Под заказ
		Диапазон $м^3$/час	Стоимость (без НДС)[1]	Диапазон $м^3$/час	Стоимость (без НДС)[1]	Диапазон $м^3$/час	Стоимость (без НДС)[1]	
РС150-630 (2,5МПа)	328	4,20 - 630	145 400 руб.	2,50 - 630	152 400 руб.	1,40 - 630	182 000 руб.	+
РС200-1000 (2,5МПа)	358	6,67 - 1000	225 600 руб.	4,00 - 1000	237 200 руб.	2,25 - 1000	299 200 руб.	+

[1] В стоимость расходомера включена стоимость блока питания и комплекта прокладок.
[2] Срок поставки исполнения -IP68 оговаривается при заказе, но не менее двух недель.
Изменение стандартных настроек расходомера увеличивает срок поставки до трёх рабочих дней.

Кабель экранированный необходимой длины (5,10,15,20,30 или 50 метров) оплачивается отдельно

Кабель экранированный. Стоимость за метр (без НДС).	540 руб.

Коммуникационные адаптеры для расходомеров «ПИТЕРФЛОУ»

Преобразователи интерфейсов с гальванической развязкой. Стоимость (без НДС).

Однопроводный интерфейс LIN для подключения Питерфлоу РС				Питерфлоу СВ
Адаптер USB-LIN	Адаптер RS-232	Адаптер RS-485	Адаптер Ethernet	Адаптер USB-485
5 200 руб.	5 600 руб.	6 000 руб.	7 600 руб.	5 200 руб.

GPRS терминал с автономным питанием

Наименование		Стоимость (без НДС)
	Терминал автономный специализированный АСТ-011 Предназначен для удаленного доступа к устройствам с выходным интерфейсом RS-485	19 000 руб.
	Монтажный комплект для крепления терминала АСТ-011 на трубу	1 200 руб.

Тепловычислители ТВ7 исп. М

	Количество обслуживаемых теплосистем	Количество датчиков			Стоимость (без НДС)	
		расхода	температуры	давления	Питание от литиевой батареи габарита С	Сетевой источник питания +резервная батарея габарита АА
ТВ7-01М	1	5	4	-	22 800 руб.	23 300 руб.
ТВ7-04.1М Лайт	1	5	4	3	21 200 руб.	21 600 руб.
ТВ7-04.1М	1	5	4	3	25 000 руб.	25 400 руб.
ТВ7-03М	2	7	8	-	27 700 руб.	28 100 руб.
ТВ7-04М	2	7	8	6	32 400 руб.	32 800 руб.
ТВ7-05М	3	8	8	7	39 000 руб.	39 300 руб.

Тепловычислители ТВ7 сертифицированы в составе теплосчетчиков Т34М.
Стоимость оформления паспорта Т34М – 5850 руб., при оформлении паспорта одновременно с поставляемым оборудованием ТЕРМОТРОНИК - 1050 руб.

Дополнительное оборудование для ТВ7 исп. М

Стоимость (без НДС)

Сетевой линейный источник питания с фильтром сетевых помех ИЭН6–120015 (12В, 150мА) для питания ТВ7М	Адаптер Ethernet для ТВ7М Требует питания вычислителя от сетевого источника питания	Адаптер RS-485 для ТВ7М Требует питания вычислителя от сетевого источника питания	Модем GSM IRZ терминал MC52 в комплекте с блоком питания, антенной, кабелем RS-232	GPRS модем АТМ21.В (встроенный БП) в комплекте с антенной и кабелем RS-232
1 200 руб.	5 700 руб.	4 800 руб.	9 000 руб.	13 900 руб.

Арматура для монтажа расходомеров «ПИТЕРФЛОУ»

Стоимость (без НДС)

DN расходо-мера, мм	Комплект крепёжных деталей (шпильки/болты, гайки, шайбы)			Фланец	Имитационная вставка (габаритный имитатор)	
	сэндвич	фланец	муфта		сэндвич	фланец
20	1 600 руб.	1 200 руб.	1 300 руб.	900 руб.	2 100 руб.	3 000 руб.
25	1 600 руб.	1 200 руб.	-	1 000 руб.	2 400 руб.	3 300 руб.
32	1 800 руб.	1 500 руб.	1 900 руб.	1 200 руб.	2 900 руб.	4 000 руб.
40	1 800 руб.	1 500 руб.	-	1 500 руб.	3 000 руб.	4 200 руб.
50	1 800 руб.	1 500 руб.	-	1 800 руб.	3 500 руб.	5 800 руб.
65	-	1 500 руб.	-	2 200 руб.	-	6 500 руб.
80	-	1 500 руб.	-	2 600 руб.	-	6 900 руб.
100	-	3 300 руб.	-	3 000 руб.	-	9 400 руб.
150	-	6 000 руб.	-	6 500 руб.	-	18 400 руб.
200	-	10 000 руб.	-	11 500 руб.	-	26 000 руб.

Участки присоединительные для расходомеров «ПИТЕРФЛОУ»

Стоимость за 1 шт. (без НДС)

DN трубы, мм	DN расходомера, мм									
	20	25	32	40	50	65	80	100	150	200
20	2 900 руб.	-	-	-	-	-	-	-	-	-
25	3 400 руб.	3 000 руб.	-	-	-	-	-	-	-	-
32	3 500 руб.	3 400 руб.	3 400 руб.	-	-	-	-	-	-	-
40	3 600 руб.	3 900 руб.	4 400 руб.	4 500 руб.	-	-	-	-	-	-
50	3 900 руб.	4 500 руб.	4 400 руб.	5 700 руб.	3 900 руб.	-	-	-	-	-
65	4 600 руб.	4 700 руб.	5 200 руб.	5 900 руб.	6 400 руб.	6 400 руб.	-	-	-	-
80	-	-	5 700 руб.	6 300 руб.	7 200 руб.	8 100 руб.	6 000 руб.	-	-	-
100	-	-	-	6 500 руб.	7 500 руб.	8 300 руб.	8 600 руб.	7 500 руб.	-	-
125	-	-	-	-	8 300 руб.	8 900 руб.	9 600 руб.	10 400 руб.	-	-
150	-	-	-	-	-	-	10 700 руб.	11 200 руб.	11 700 руб.	-
200	-	-	-	-	-	-	15 200 руб.	16 100 руб.	19 300 руб.	25 800 руб.
250	-	-	-	-	-	-	-	18 200 руб.	25 600 руб.	35 300 руб.
300	-	-	-	-	-	-	-	-	27 400 руб.	38 900 руб.

Модули присоединительные МП-РС* для расходомеров «ПИТЕРФЛОУ»

	Стоимость (без НДС)
20/20/20	8 700 руб.
32/20/20	9 200 руб.
40/20/20	9 600 руб.
50/20/20	9 100 руб.
65/20/20	10 400 руб.
25/20/25	10 000 руб.
32/20/32	10 100 руб.
40/20/32	10 300 руб.
50/20/32	10 500 руб.
65/20/32	11 200 руб.
40/20/40	10 400 руб.
50/20/40	10 600 руб.
65/20/40	11 300 руб.
50/20/50	11 100 руб.
65/20/50	11 500 руб.
65/20/65	12 100 руб.
25/25/25	9 200 руб.
25/25/32	11 400 руб.
25/25/40	11 500 руб.
25/25/50	11 500 руб.
25/25/65	11 700 руб.
32/25/32	11 800 руб.
32/25/40	11 800 руб.
32/25/50	11 900 руб.
32/25/65	11 900 руб.
40/25/40	11 300 руб.
40/25/50	12 300 руб.
40/25/65	12 100 руб.
50/25/50	12 300 руб.
50/25/65	12 800 руб.
65/25/65	13 300 руб.
32/32/32	10 100 руб.
40/32/32	11 300 руб.
50/32/32	11 300 руб.
65/32/32	11 900 руб.
80/32/32	13 700 руб.
40/32/40	12 300 руб.
50/32/40	13 100 руб.
65/32/40	13 100 руб.
80/32/40	13 700 руб.
50/32/50	12 600 руб.
65/32/50	13 300 руб.
80/32/50	13 700 руб.
65/32/65	14 100 руб.
80/32/65	14 600 руб.
80/32/80	15 000 руб.

	Стоимость (без НДС)
40/40/40	12 700 руб.
50/40/40	15 400 руб.
65/40/40	15 700 руб.
80/40/40	15 800 руб.
100/40/40	16 200 руб.
50/40/50	15 400 руб.
65/40/50	15 700 руб.
80/40/50	15 800 руб.
100/40/50	16 200 руб.
65/40/65	16 000 руб.
80/40/65	16 100 руб.
100/40/65	16 500 руб.
80/40/80	16 400 руб.
100/40/80	16 900 руб.
100/40/100	17 100 руб.
50/50/50	12 900 руб.
65/50/50	15 100 руб.
80/50/50	16 100 руб.
100/50/50	16 500 руб.
125/50/50	17 400 руб.
65/50/65	17 200 руб.
80/50/65	18 300 руб.
100/50/65	18 800 руб.
125/50/65	19 600 руб.
80/50/80	19 300 руб.
100/50/80	19 700 руб.
125/50/80	20 500 руб.
100/50/100	20 200 руб.
125/50/100	21 000 руб.
125/50/125	21 900 руб.
65/65/65	17 500 руб.
80/65/65	19 700 руб.
100/65/65	19 800 руб.
125/65/65	20 600 руб.
150/65/65	22 500 руб.
80/65/80	21 800 руб.
100/65/80	22 500 руб.
125/65/80	22 500 руб.
150/65/80	23 300 руб.
100/65/100	22 000 руб.
125/65/100	22 600 руб.
150/65/100	23 400 руб.
125/65/125	23 500 руб.
150/65/125	24 200 руб.
150/65/150	24 900 руб.

	Стоимость (без НДС)
80/80/80	17 400 руб.
100/80/80	19 900 руб.
125/80/80	22 000 руб.
150/80/80	23 300 руб.
200/80/80	27 600 руб.
100/80/100	22 400 руб.
125/80/100	23 400 руб.
150/80/100	24 700 руб.
200/80/100	29 100 руб.
125/80/125	24 600 руб.
150/80/125	25 800 руб.
200/80/125	30 100 руб.
150/80/150	27 000 руб.
200/80/150	31 400 руб.
100/100/100	25 200 руб.
125/100/100	28 300 руб.
150/100/100	25 000 руб.
200/100/100	30 100 руб.
250/100/100	41 600 руб.
125/100/125	26 700 руб.
150/100/125	27 700 руб.
200/100/125	32 800 руб.
250/100/125	34 800 руб.
150/100/150	29 200 руб.
200/100/150	34 200 руб.
250/100/150	36 100 руб.
200/100/200	39 000 руб.
250/100/200	41 100 руб.
250/100/250	43 100 руб.
150/150/150	60 400 руб.
200/150/150	66 600 руб.
250/150/150	72 900 руб.
300/150/150	75 600 руб.
200/150/200	74 900 руб.
250/150/200	76 500 руб.
300/150/200	80 200 руб.
250/150/250	87 000 руб.
300/150/250	90 800 руб.
300/150/300	93 400 руб.
200/200/200	103 600 руб.
250/200/250	122 300 руб.
300/200/300	128 000 руб.

* Из углеродистой стали

Оборудование для комплектации узлов учета тепловой энергии

Щит узла учета тепловой энергии ЩУУТЭ

Наименование	Комплектация	Стоимость (без НДС)[1]
ЩУУТЭ 1	Щит металлический IP54, 600x400x160 мм	14 100 руб.

[1] Стоимость указана без учета стоимости тепловычислителя, регистраторов АДИ и блоков питания к расходомерам «Питерфлоу РС»

Электронные регистраторы АДИ

Интерфейс LIN для съёма информации с расходомеров «Питерфлоу РС»

Исполнение		Назначение	Стоимость (без НДС)		
			RS-232	RS-485	Ethernet
	АДИ 0-1	Архивирование данных с расходомера «Питерфлоу РС», 2 импульсных входа для архивирования объёмов воды, 2 токовых входа для архивирования сигналов давления	8 800 руб.	9 600 руб.	10 400 руб.
	АДИ 1-0	Адаптер токового выхода для расходомера «Питерфлоу РС»	9 100 руб.	9 800 руб.	10 600 руб.
	АДИ 1-1	Архивирование данных с расходомера «Питерфлоу РС», токовый выход расходомера «Питерфлоу РС», 2 импульсных входа для архивирования объёмов воды, 2 токовых входа для архивирования сигналов давления	9 600 руб.	10 400 руб.	11 000 руб.

Термопреобразователи сопротивления

	Наименование	Межповерочный интервал, лет	Монтажная длина, мм	Стоимость (без НДС)
	Термопреобразователь ПРОМА-ТСП-101-Г-хх-Pt100-А-4 (-50...+200) с гильзой и бобышкой	4	60	2 400 руб.
			80	2 400 руб.
	ТС-Б-Pt100, класс В, исполнение без штуцера, в комплекте с гильзой и бобышкой	4	60	2 600 руб.
			80	2 600 руб.
	ТСП-Н-Pt100, класс В, исполнение без штуцера, в комплекте с гильзой и бобышкой	5	60	2 600 руб.
			80	2 600 руб.

Комплекты термопреобразователей сопротивления (подобранная пара)

	Наименование	Межповерочный интервал, лет	Монтажная длина, мм	Стоимость (без НДС)
	Комплект термопреобразователей ПРОМА-ТСП-К-101-хх-Г-Pt100-А-4 с гильзами и бобышками	4	60	3 900 руб.
			80	3 900 руб.
			100	3 900 руб.
	КТС-Б-Pt100, класс В, исполнение без штуцера, в комплекте с гильзами и бобышками	4	60	5 300 руб.
			80	5 300 руб.
			100	5 300 руб.
			120	5 300 руб.
	КТСП-Н-Pt100, класс В, исполнение без штуцера, в комплекте с гильзами и бобышками	5	60	4 300 руб.
			80	4 300 руб.
			100	4 300 руб.

Преобразователи избыточного давления 4-20мА и блоки питания к ним

	Наименование	Класс точности, %	Верхний предел измерения	Стоимость (без НДС)
	ДДМ-03Т-1000ДИ	0,5	1,0 МПа	4 300 руб.
	ДДМ-03Т-1600ДИ	0,5	1,6 МПа	4 300 руб.
	Коммуналец СДВ-И	0,5	0,6 МПа	4 800 руб.
	Коммуналец СДВ-И	0,5	1,0 МПа	4 800 руб.
	Коммуналец СДВ-И	0,5	1,6 МПа	4 800 руб.
	ПДТВХ-1-02	0,5	1,6 МПа	4 300 руб.
	ПДТВХ-1-02	0,5	1,0 МПа	4 300 руб.
	Источник питания постоянного тока БП-1-24 для питания датчиков давления ДД (до 2х датчиков)			1 200 руб.
	Источник электропитания ИЭН6-120015 (12В, 150мА). Отличается наличием фильтра сетевых помех. Возможно одновременное питание тепловычислителя и датчиков давления с выходным током 4-20 мА и напряжением питания от 9В (в соответствии с рекомендациями ТЕРМОТРОНИК к проектированию систем электропитания).			1 200 руб.

Условия поставки продукции под заказ:
Срок поставки оговаривается при заказе.
Для расходомеров исполнения -IP68 срок поставки оговаривается при заказе, но не менее двух недель.

Прайс-лист носит информационный характер и ни при каких условиях не является публичной офертой, определяемой положениями Статьи 437(2) Гражданского кодекса РФ.